

# **Listë e Ndryshuar për Autizmin në fëmijë (1-3 vjeç)**

## **Intervista ndjekëse™ (M- CHAT)**

\*\* Mund të përdoret për kërkime ose qëllime klinike, por ju lutem mos e citoni dhe mos e shpërndani \*\*

Mirënjohje: Falënderojmë Joaquin Fuentes, M.D. për punën e tij në zhvillimin e formatit të tabelës rrjedhëse të përdorur në këtë intervistë.

Intervista ndjekëse™ (M- CHAT) mund të shkarkohet falas nga <http://www2.gsu.edu/~psydlr>

Për më shumë informacion, ju lutem kontaktoni Diana Robins ( [mchatscreen2009@gmail.com](mailto:mchatscreen2009@gmail.com) ) ose Deborah Fein ( [deborah.fein@uconn.edu](mailto:deborah.fein@uconn.edu) ) .

(C) Robins, Fein, & Barton, 1999

## **Udhëzime për Intervistë ndjekëse M-Chat™**

Zgjidhni pyetje bazuar në rezultatet e M-Chat. Drejtoni vetëm ato pyetje për të cilat prindi dëshmon sjellje që paraqet rrezik për çrregullimet e spektrit të autizmit (ASDs), dhe/ose ato të cilat ofruesi i kujdesit shëndetësor ka shqetësime që nuk mund t'i jenë përgjigjur me saktësi.

Shënoni pyetjet e intervistës në të njëjtën mënyrë si M-CHAT. Nëse një ngec, tregon rrezik për ASDs. Dështimi i dy pikave kritike (pikat 2, 7, 9, 13, 14, 15) ose i ndonjë tresheje, duhet drejtuar një specialisti. Ju lutem vini re se dështimi në intervistën ndjekëse nuk diagnostifikon ASDs; tregon rritje të rrezikut për ASDs.

Ju lutem vini re se nëse ofruesi i kujdesit shëndetësor është i shqetësuar në lidhje me ASDs, fëmijët duhet të drejtohen tek një specialist pavarësisht rezultatit të M-CHAT ose intervistës ndjekëse të M-CHAT.

Ju lutem përdorni faqen e mëposhtme M-CHAT për të regjistruar rezultatin, pasi të përfundojë intervista.

## M-CHAT™

Ju lutemi shënoni pikët e pyetjeve të intervistës në këtë faqe. Pyetjet kritike janë të shënuara me të **ZEZË** dhe pikët e pyetjeve të kundërta, që do të thotë ato për të cilat rezultati i një "Po-je" tregon rrezikun për autizëm (11, 18, 20, 22) shënohen nga fjala **I KUNDËRT**.

- |   |           |           |
|---|-----------|-----------|
| 1. A kënaqet fëmija juaj nëse e lëkundni, e merrni në prehër etj?   | Po        | Jo        |
| <b>2. A tregon interes fëmija juaj ndaj fëmijëve të tjerë?</b>  | <b>Po</b> | <b>Jo</b> |
| 3. A i pëlqen fëmijës suaj të ngjitet në gjëra, si p.sh. lart shkallëve?  | Po        | Jo        |
| 4. A i pëlqen fëmijës suaj të luajë kukafshehthi apo hapa-dollapa?  | Po        | Jo        |
| 5. A pretendon ndonjëherë fëmija juaj, për shembull, që po flet në telefon apo që kujdeset për kukull apo pretendon se po bën për gjëra të tjera? | Po        | Jo        |
| 6. A e përdor ndonjëherë fëmija juaj gishtin e vet tregues, për të kërkuar diçka?   | Po        | Jo        |
| <b>7. A e përdor ndonjëherë fëmija juaj gishtin e vet tregues për të treguar, për të shfaqur interes në diçka?</b>                                | <b>Po</b> | <b>Jo</b> |
| 8. A mund të luajë siç duhet fëmija juaj me lodra të vogla (p.sh. makina ose kuba) thjesht pa i futur në gojë, pa i lëkundur e pa i hedhur?       | Po        | Jo        |
| <b>9. A sjell fëmija juaj ndonjëherë objekte tek ju (prindi) për t'ju treguar diçka?</b>  | <b>Po</b> | <b>Jo</b> |
| 10. A ju shikon fëmija juaj në sy për më shumë se një apo dy sekonda?   | Po        | Jo        |
| 11. A ju duket ndonjëherë fëmija juaj shumë i ndjeshëm ndaj zhurmës? (p.sh., mbyll veshët)  |           |           |
| <b>(E KUNDËRTA)</b>   | Po        | Jo        |
| 12. A ju buzëqesh fëmija në përgjigje të fytyrës apo buzëqeshjes suaj?  | Po        | Jo        |
| <b>13. A ju imiton fëmija juaj? (p.sh., nëse ju bëni një fytyrë-a do ta imitojë fëmija juaj?)</b>   | <b>Po</b> | <b>Jo</b> |
| <b>14. A i përgjigjet fëmija juaj emrit të vet kur e thërrisni?</b>   | <b>Po</b> | <b>Jo</b> |
| <b>15. Nëse tregoni një lodër në dhomë, a e shikon fëmija juaj atë?</b>   | <b>Po</b> | <b>Jo</b> |
| 16. A ecën fëmija juaj?   | Po        | Jo        |
| 17. A i shikon fëmija juaj gjërat që ju po i shihni në atë moment?  | Po        | Jo        |
| 18. A bën fëmija lëvizje të pazakonta të gishtit pranë fytyrës së vet? <b>(E KUNDËRTA)</b>  | Po        | Jo        |
| 19. A përpiqet fëmija juaj t'jua tërheqë vëmendjen ndaj aktivitetit të vet?   | Po        | Jo        |
| 20. A e keni pyetur ndonjëherë veten nëse fëmija juaj është i shurdhër? <b>(E KUNDËRTA)</b>   | Po        | Jo        |
| 21. A e kupton fëmija juaj se çfarë thonë njerëzit?   | Po        | Jo        |
| 22. A i ngul sytë fëmija juaj ndonjëherë në zbrazëti apo endet pa qëllim? <b>(E KUNDËRTA)</b>   | Po        | Jo        |
| 23. A e shikon fëmija juaj fytyrën tuaj për të parë reagimin tuaj kur përballet me diçka të panjohur?   | Po        | Jo        |

Pikë Kritike: \_\_\_\_\_

Pikë Gjithsej: \_\_\_\_\_

1. Ju treguat se \_\_\_\_\_ nuk kënaqet nëse e lëkundni, nëse e merrni në prehër etj.

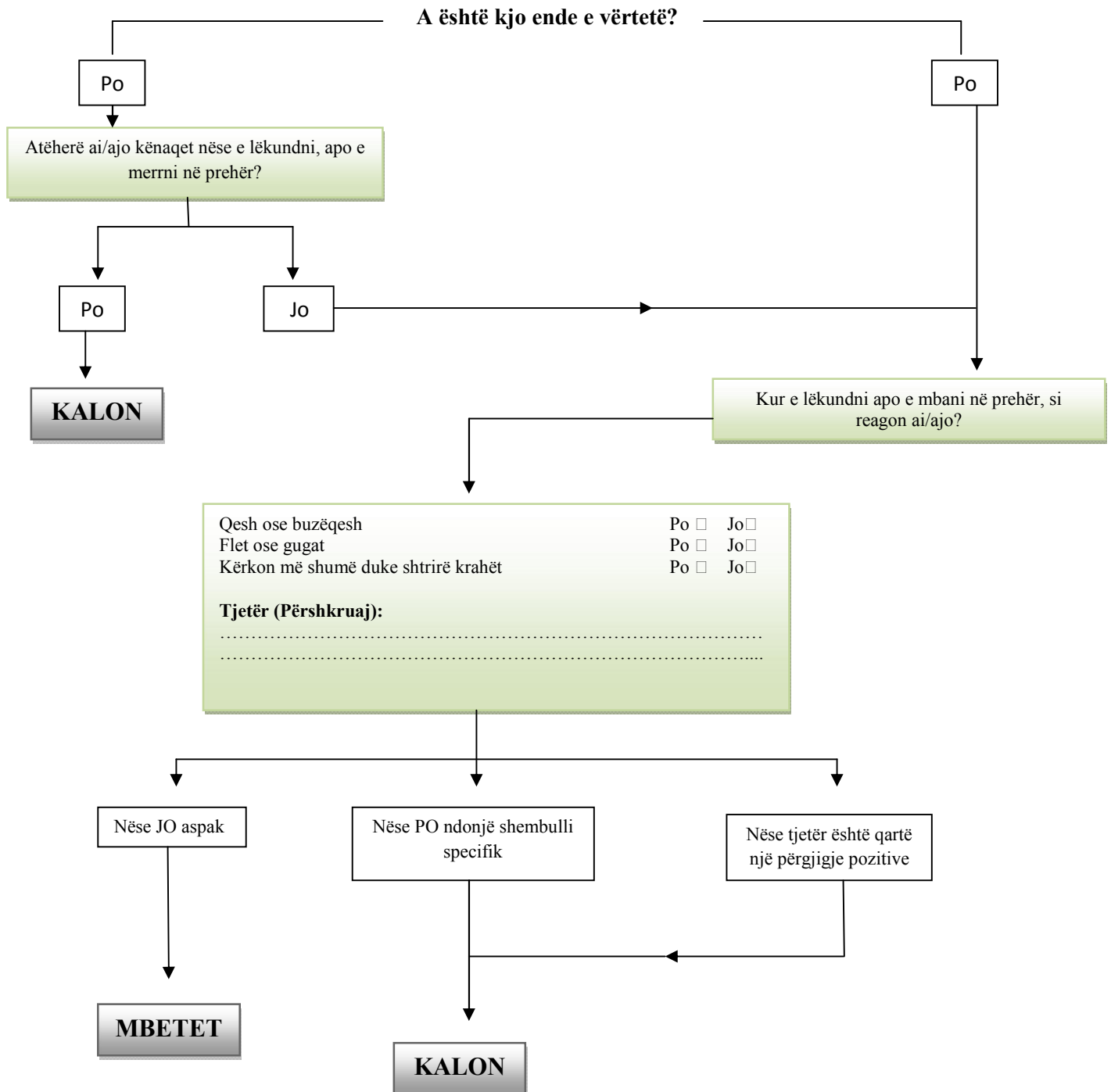

2. Ju treguat se \_\_\_\_\_ nuk tregon interes ndaj fëmijëve të tjerë.

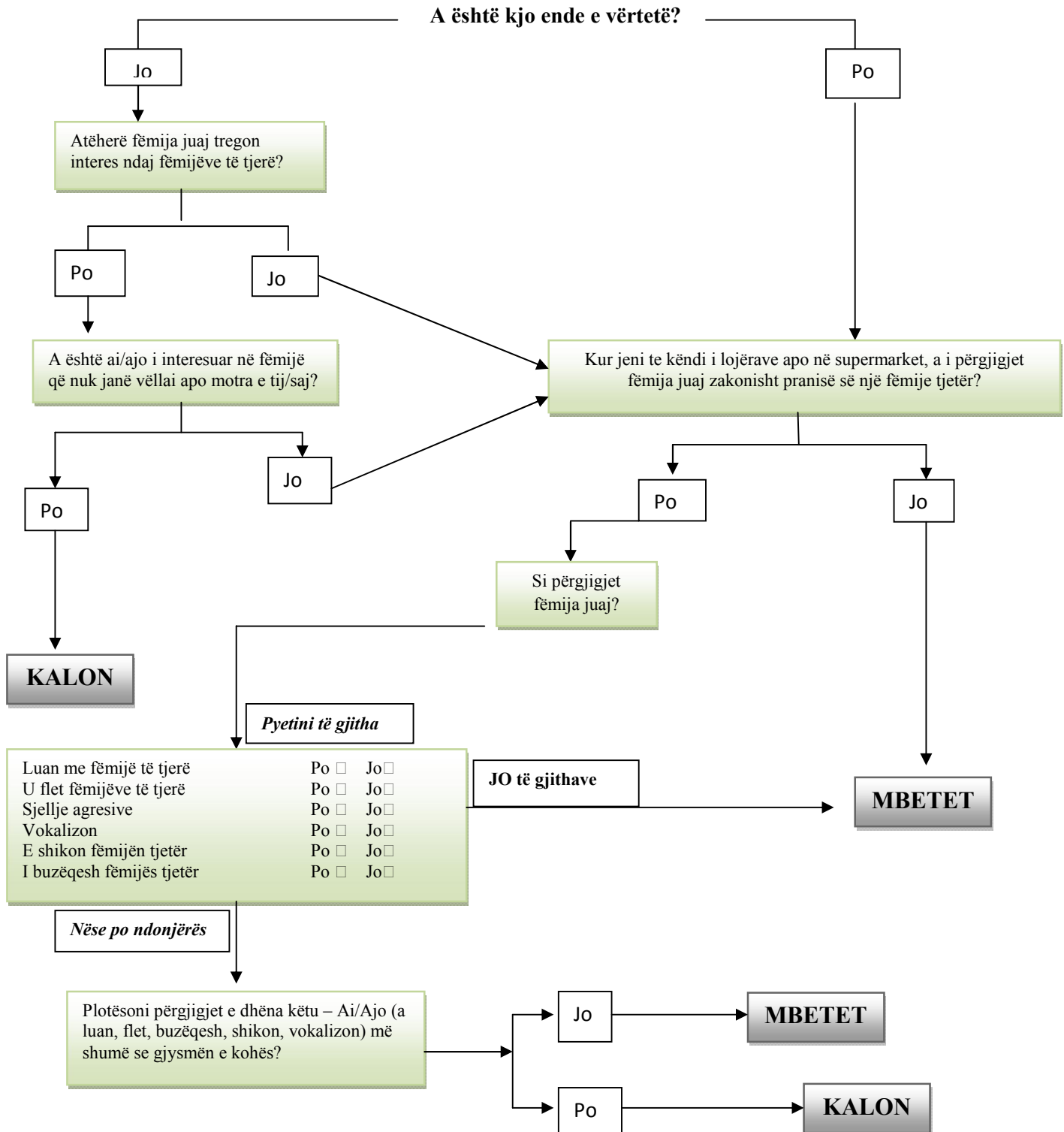

3. Ju treguat se \_\_\_\_\_ nuk i pëlqen të ngjitet në gjëra, si p.sh, lart shkallëve.

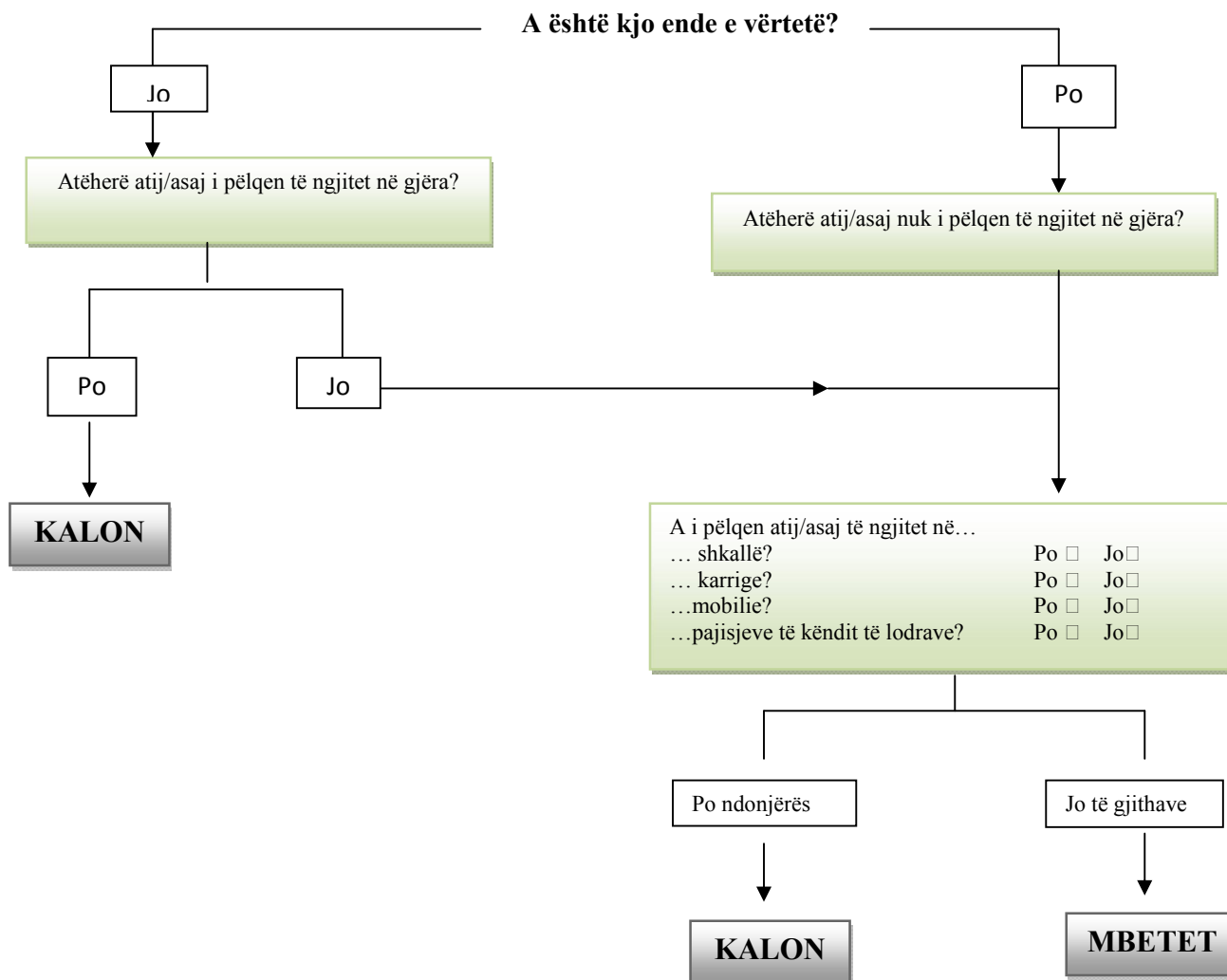

4. Ju treguat se \_\_\_\_\_ nuk i pëlqen të luajë kukafshehthi apo hapa-dollapa.

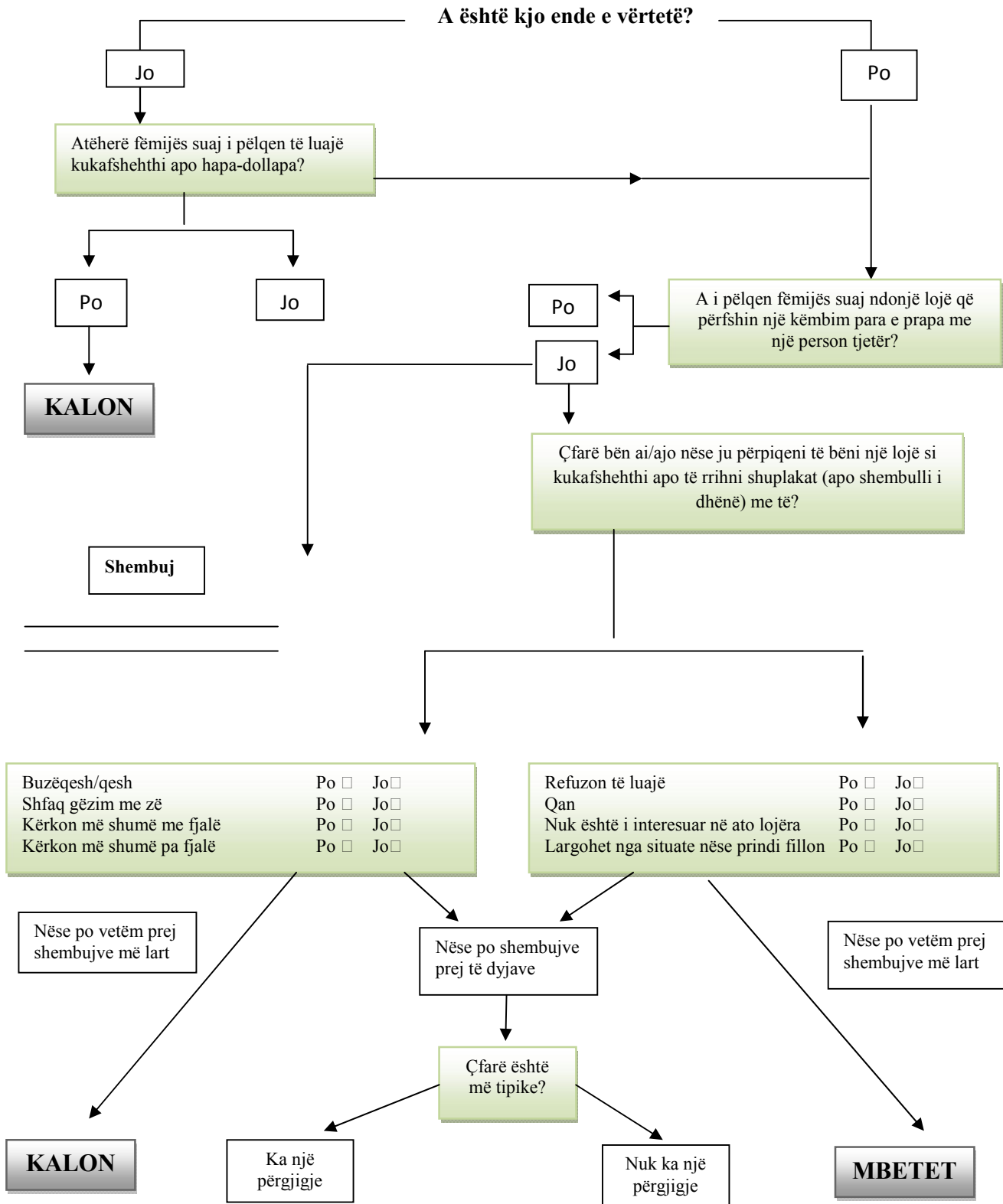

5. Ju treguat se \_\_\_\_\_ as nuk pretendon ndonjëherë, për shembull, që po flet në telefon, që po kujdeset për kukullën apo se po bën gjëra të tjera.

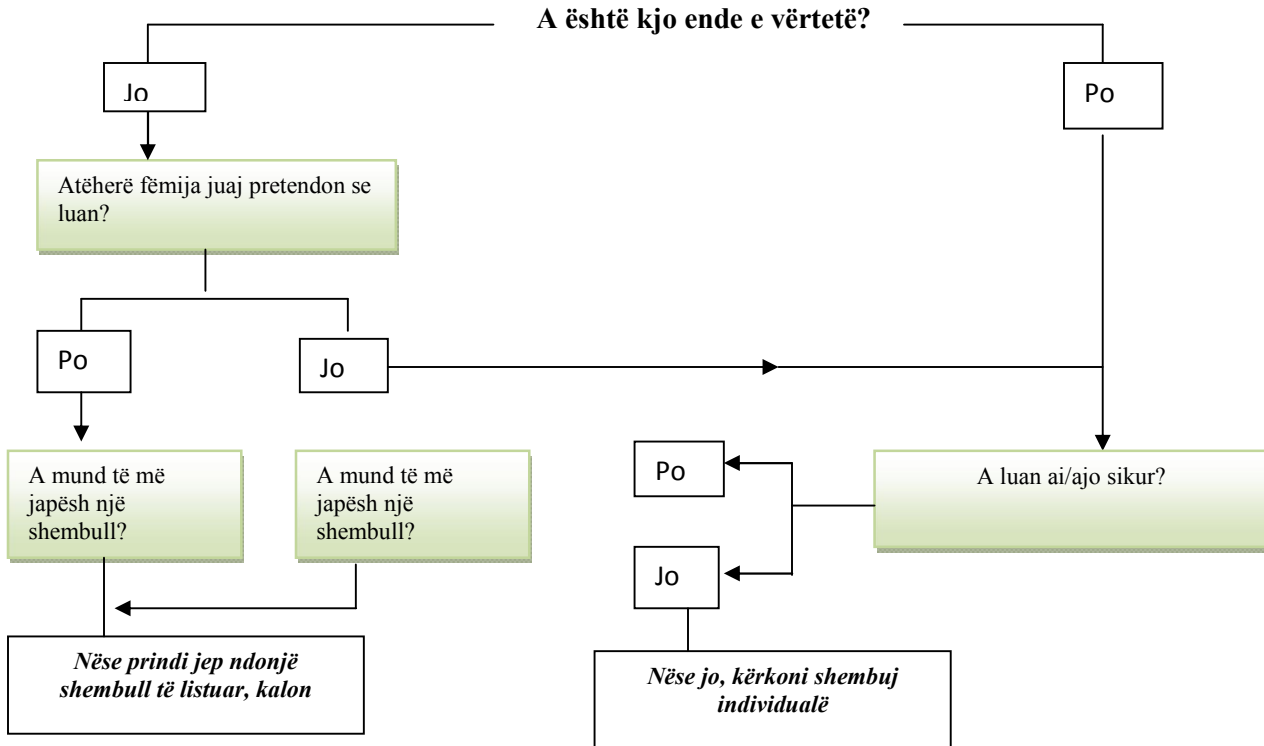

Shtyn një makinë në një rrugë imagjinare \_\_\_\_\_  
 A vendos ai/ajo një tas loje mbi sobë apo përzien ushqim imagjinar? \_\_\_\_\_  
 Pretendon sikur po fshin apo kosit lëndinë \_\_\_\_\_  
 Ushqehet me lugë lodër apo me filxhan të zbrazët \_\_\_\_\_  
 Ushqen një kukull me ushqim të vërtetë apo imagjinar? \_\_\_\_\_  
 Pretendon se është robot, aeroplan, balerinë, po një personazh tjetër i preferuar \_\_\_\_\_  
 Vendos një figurë veprimi apo kukull në një makinë apo kamion lodër \_\_\_\_\_  
 Pretendon se po flet në telefon \_\_\_\_\_

Nëse prindi jep një shembull të listuar

**KALON**

Nëse prindi nuk jep një shembull të listuar

**MBETET**



6. Ju treguat se \_\_\_\_\_ nuk e përdor gishtin e vet tregues, për të kërkuar diçka.

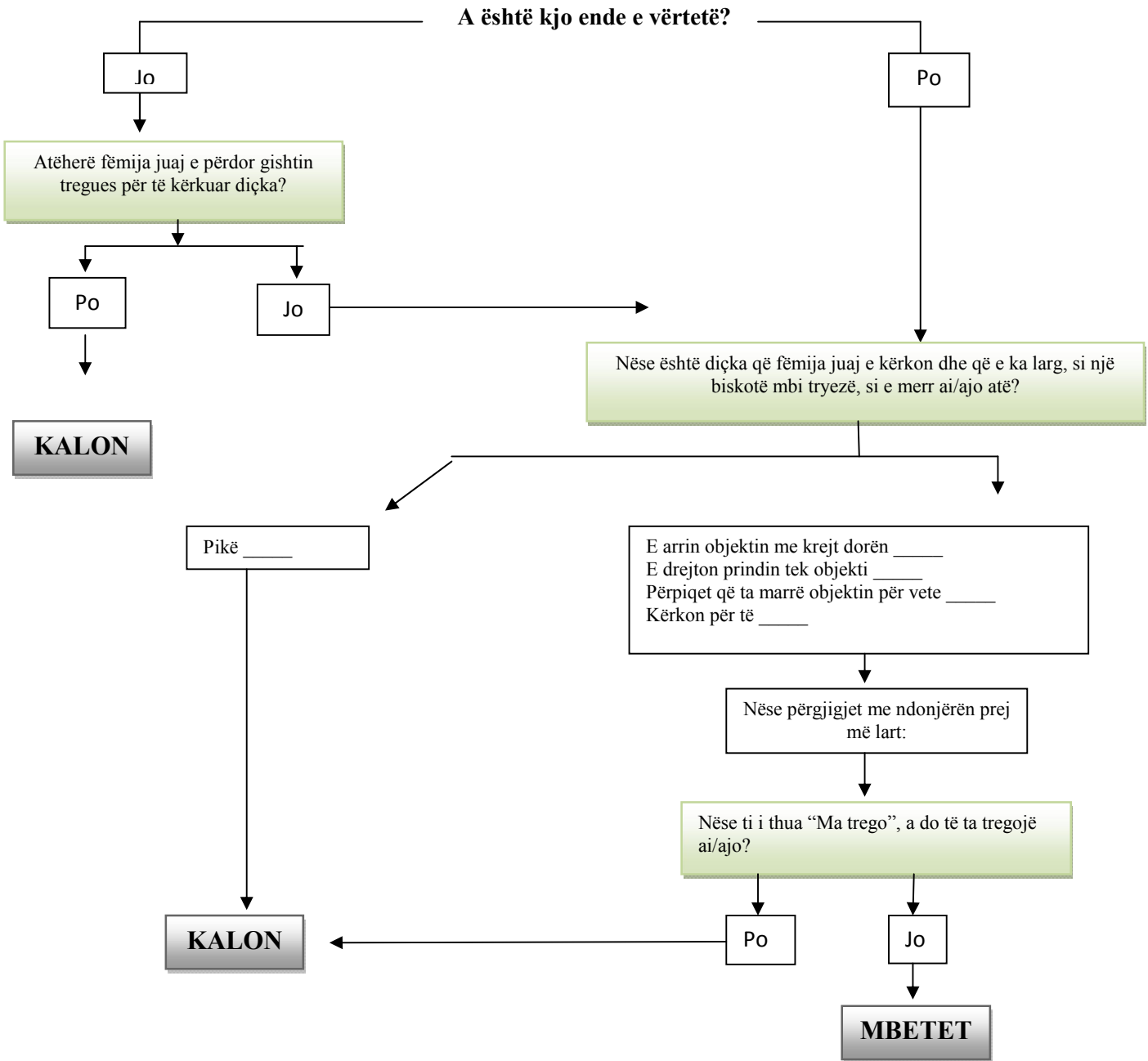

7. Ju treguat se \_\_\_\_\_ nuk e përdor gishtin tregues për të treguar, për të shfaqur interes në diçka (Kritike).

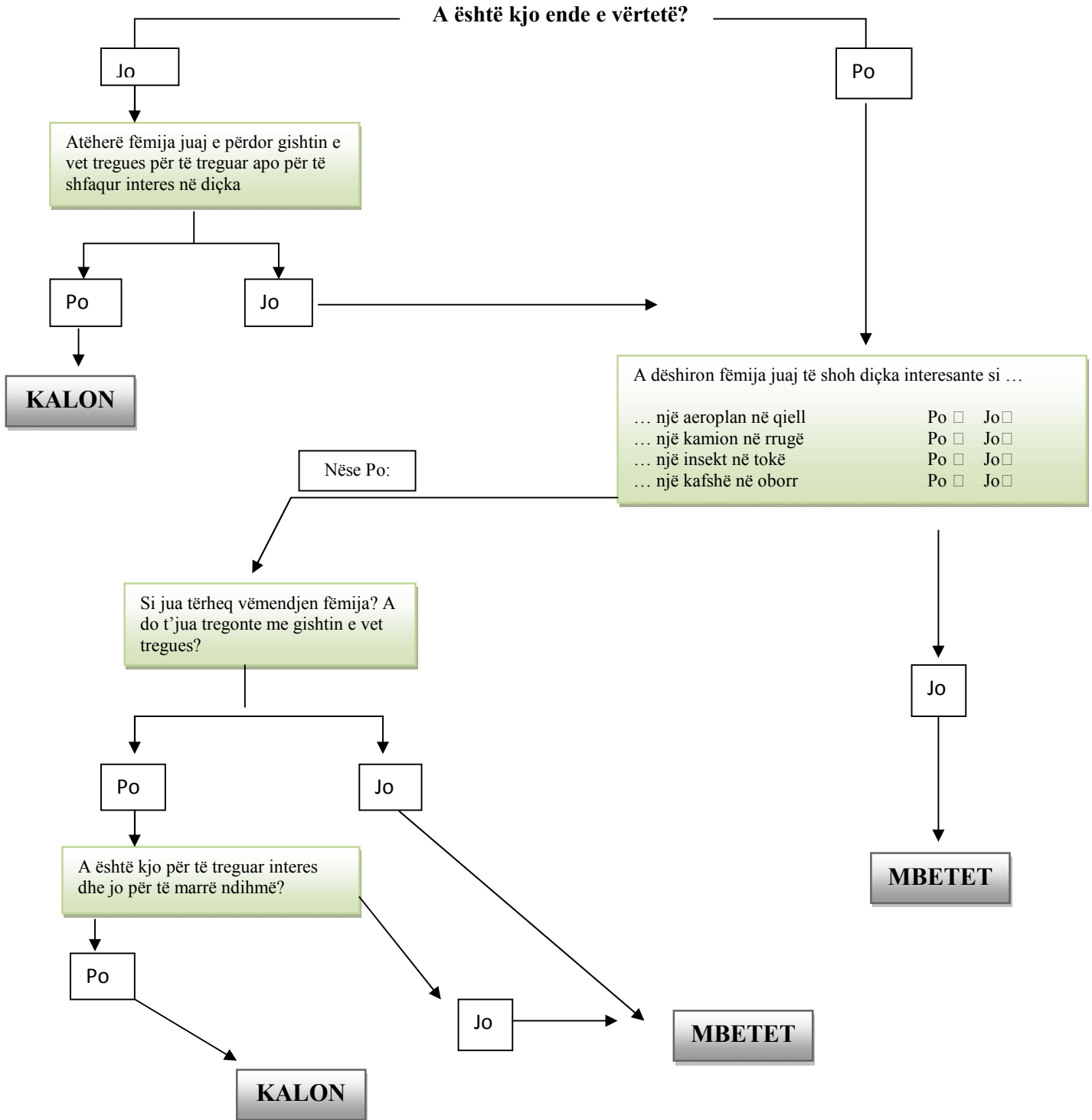

8. Ju treguat se \_\_\_\_\_ nuk luan siç duhet me lodra të vogla (p.sh, makina apo kuba) pa i futur në gojë, pa i lëkundur apo pa i hedhur.

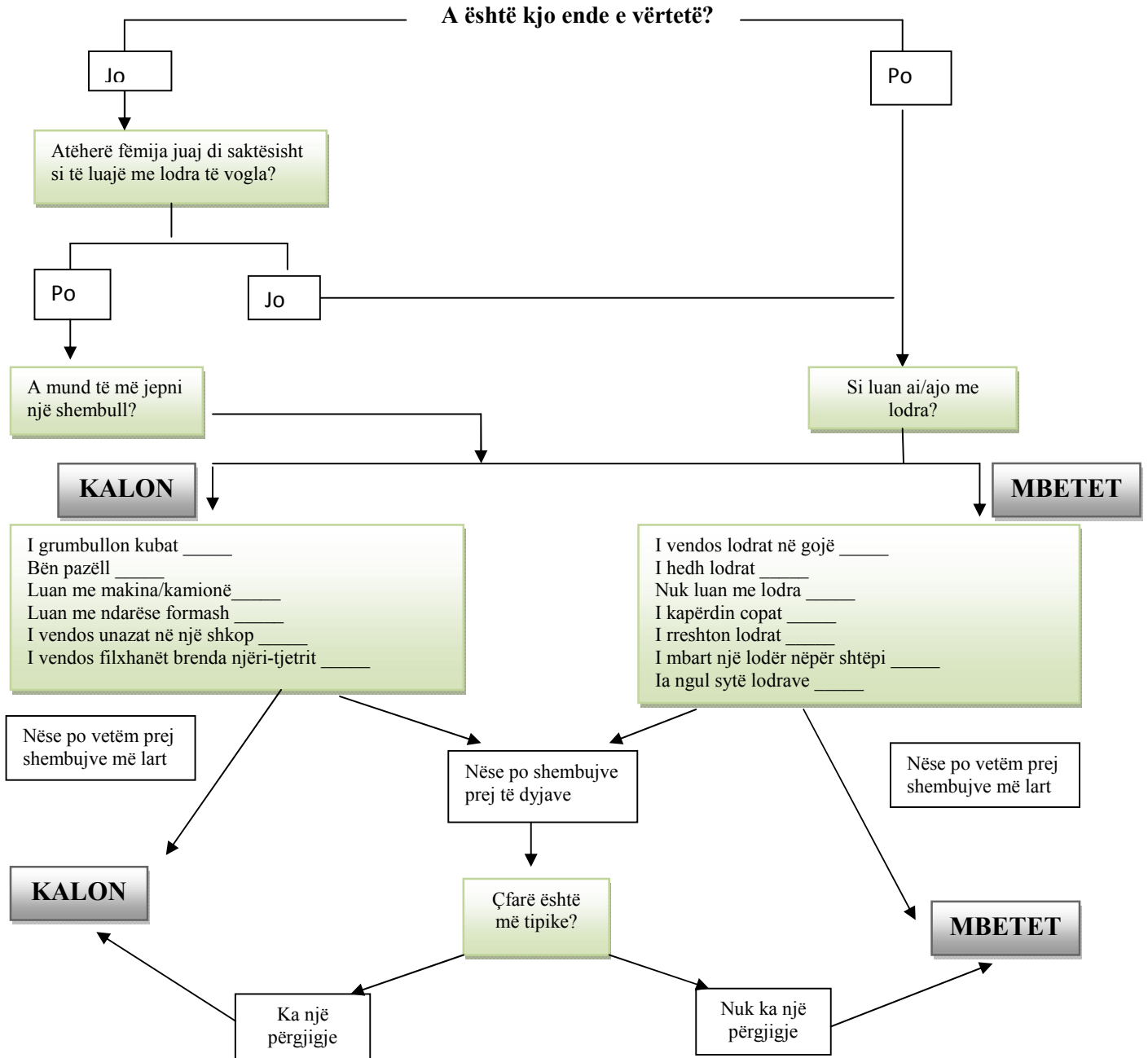

9. Ju treguat se \_\_\_\_\_ nuk jua sjell ndonjëherë objektet juve (prindit) për t'ju treguar diçka (Kritike).

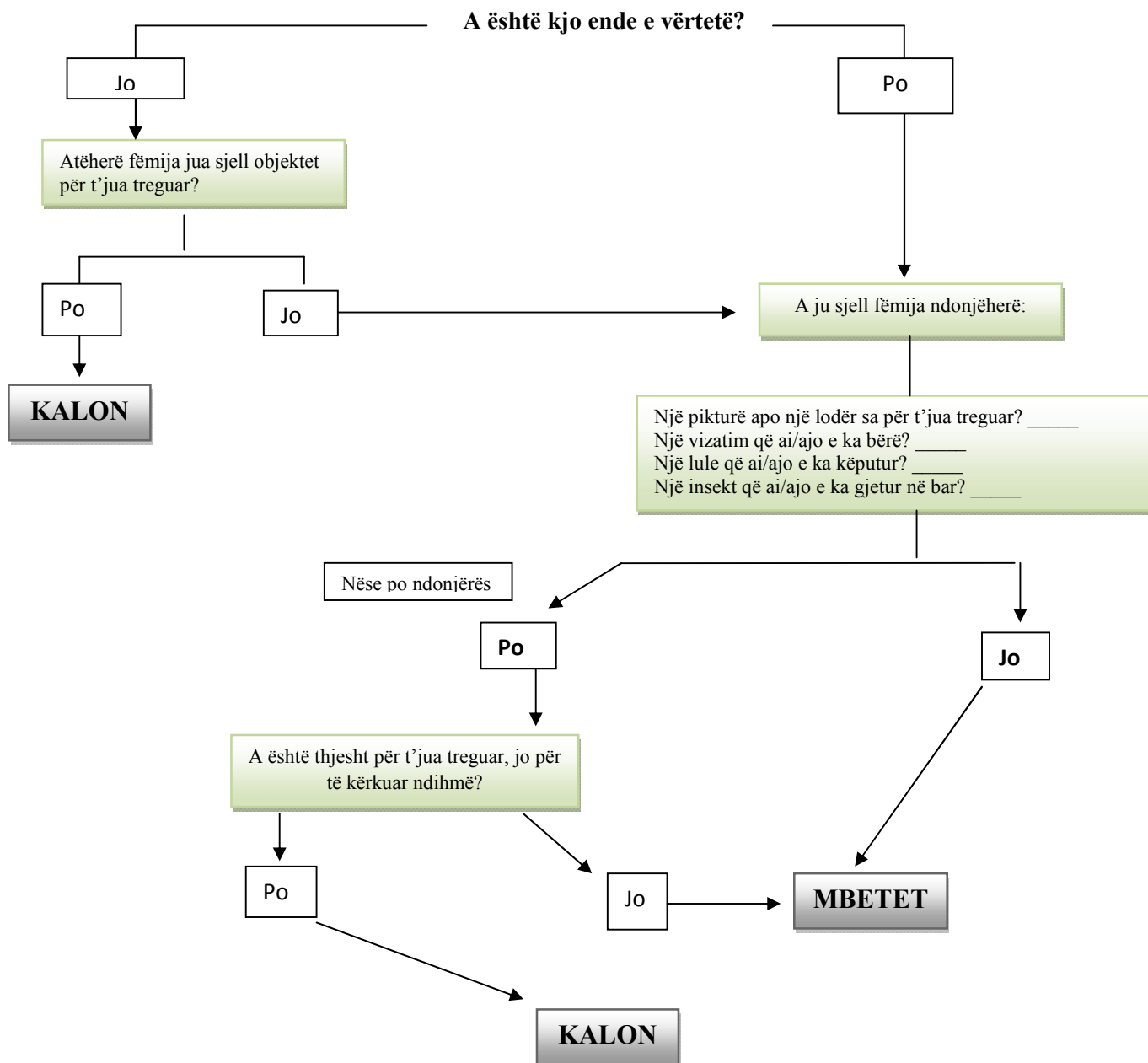

10. Ju treguat se \_\_\_\_\_ nuk ju shikon në sy për më shumë se një apo dy sekonda.

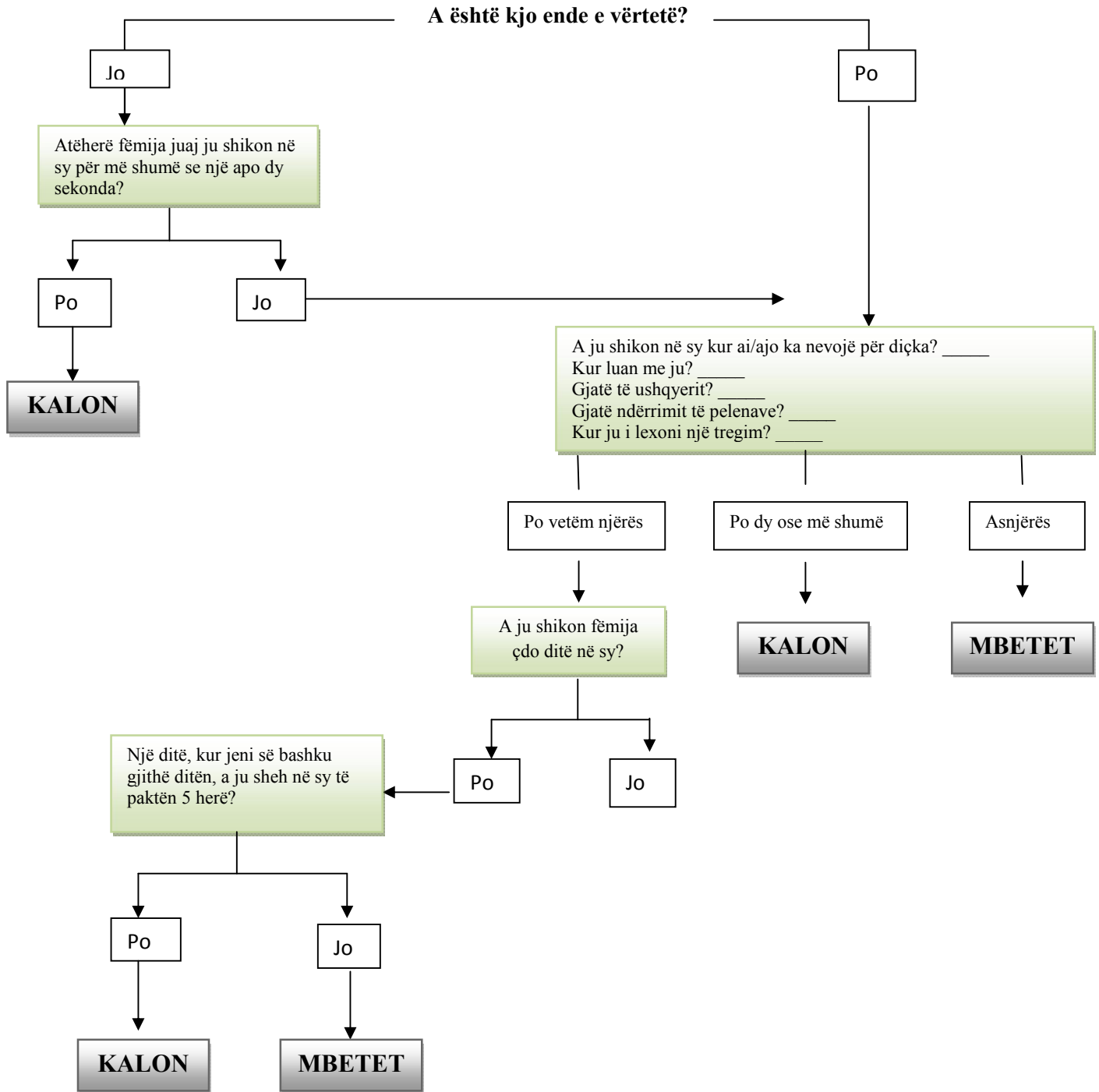

11. Ju treguat se \_\_\_\_\_ nganjëherë është shumë i ndjeshëm ndaj zhurmës.

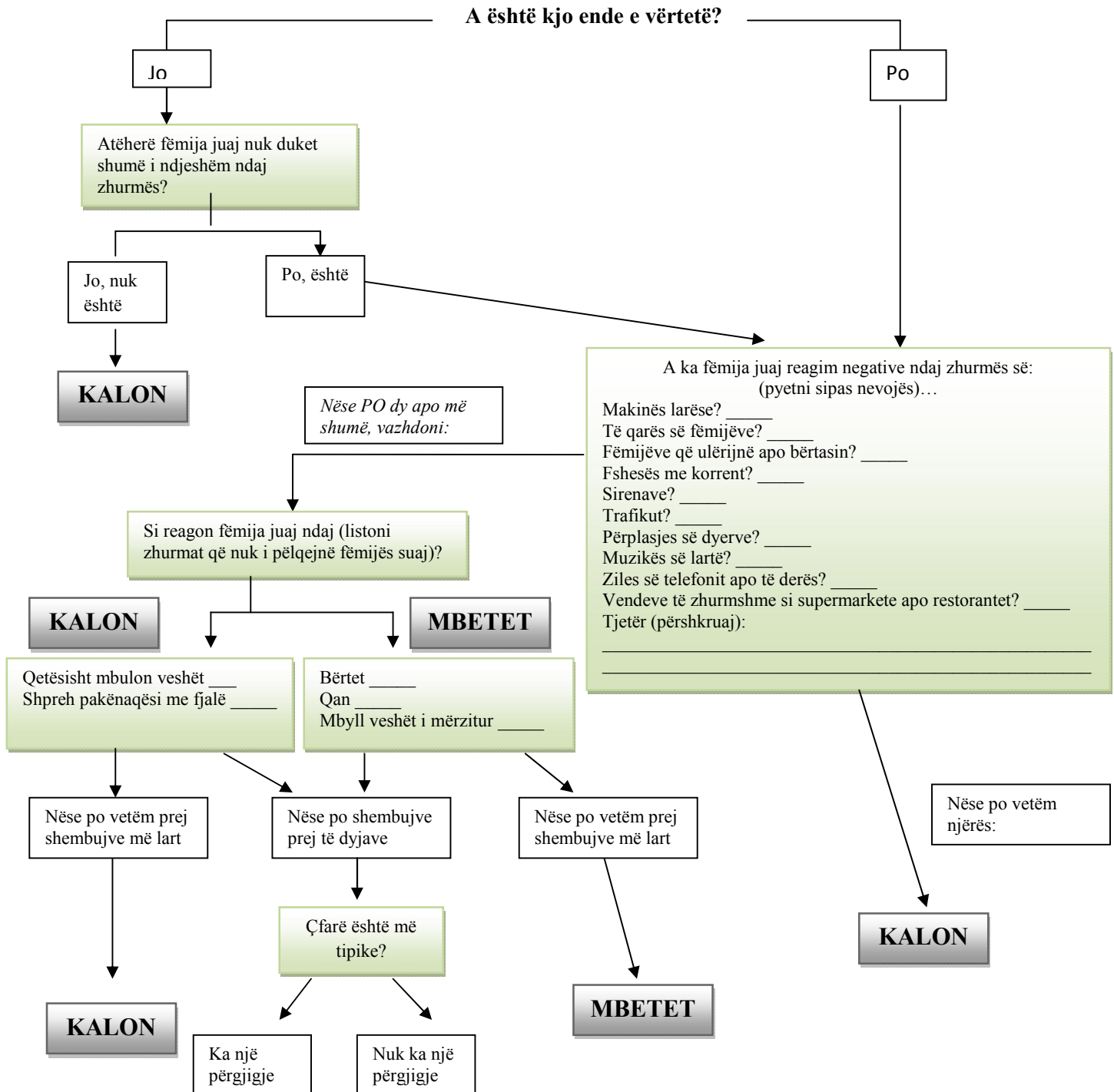

12. Ju treguat se \_\_\_\_\_ nuk ju buzëqesh në përgjigje të fytyrës apo buzëqeshjes suaj.

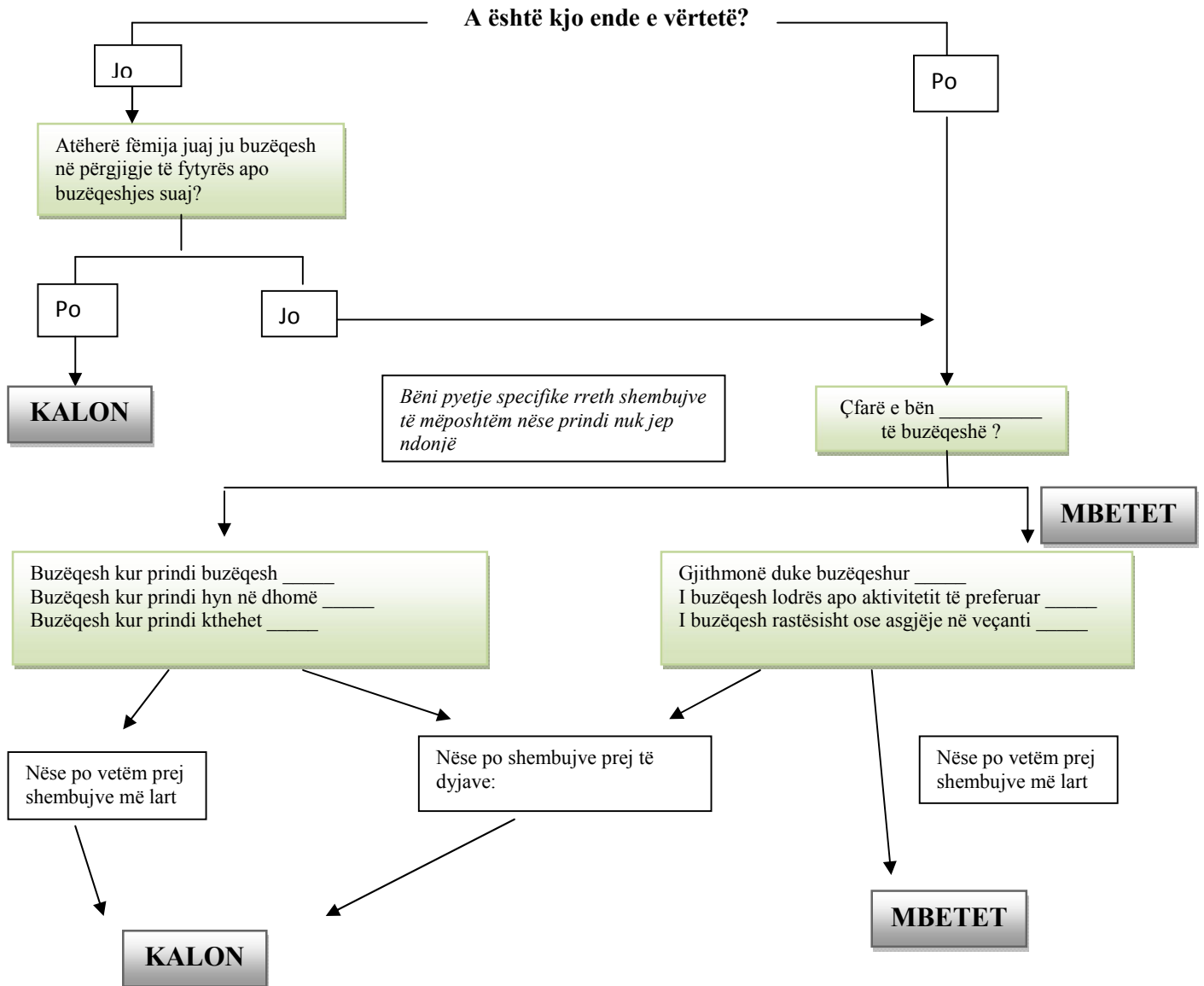

13. Ju treguat se \_\_\_\_\_ nuk ju imiton (Kritike).

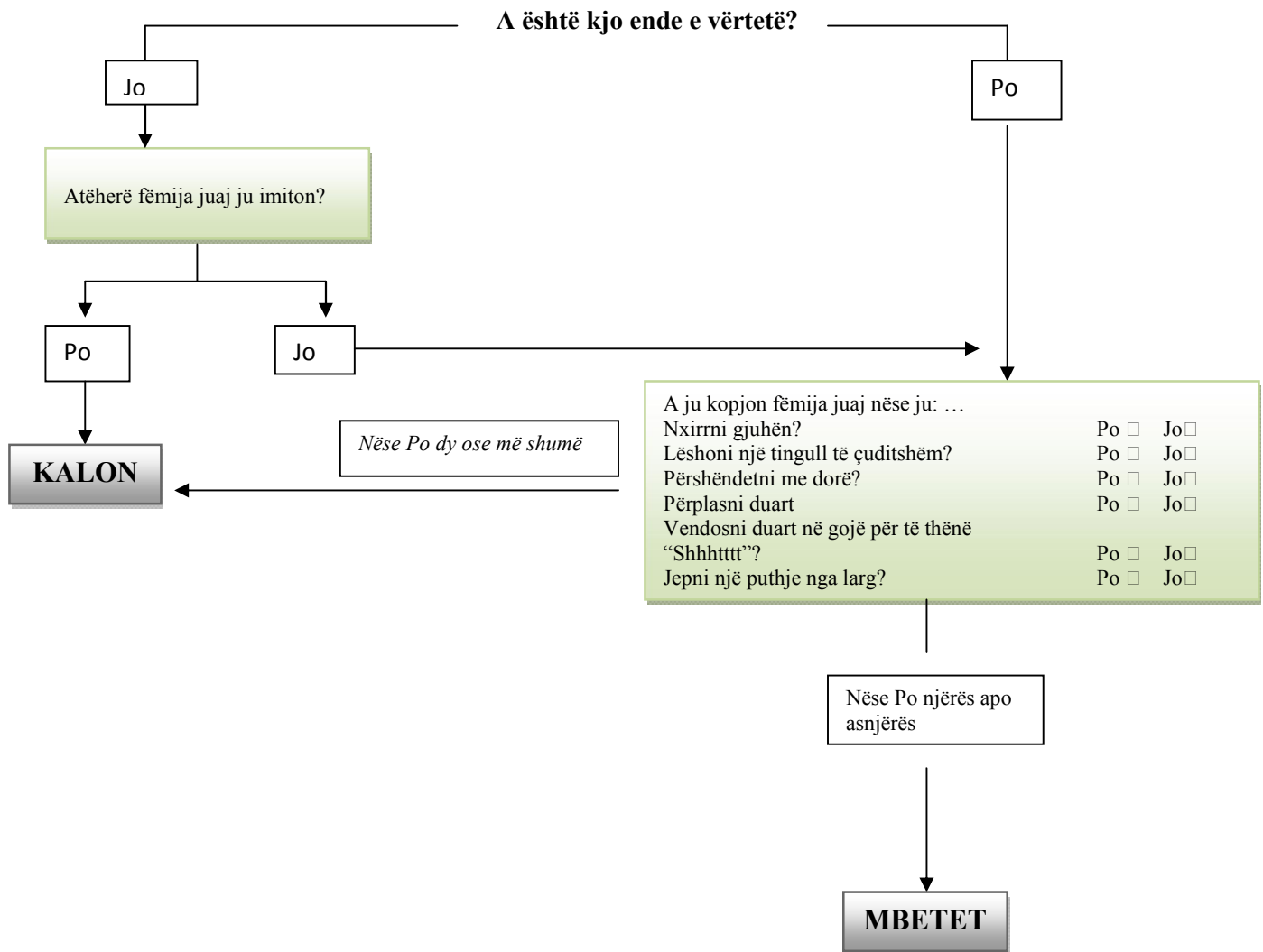



14. Ju treguat se \_\_\_\_\_ nuk i përgjigjet emrit të vet kur ju e thërrisni (Kritike).

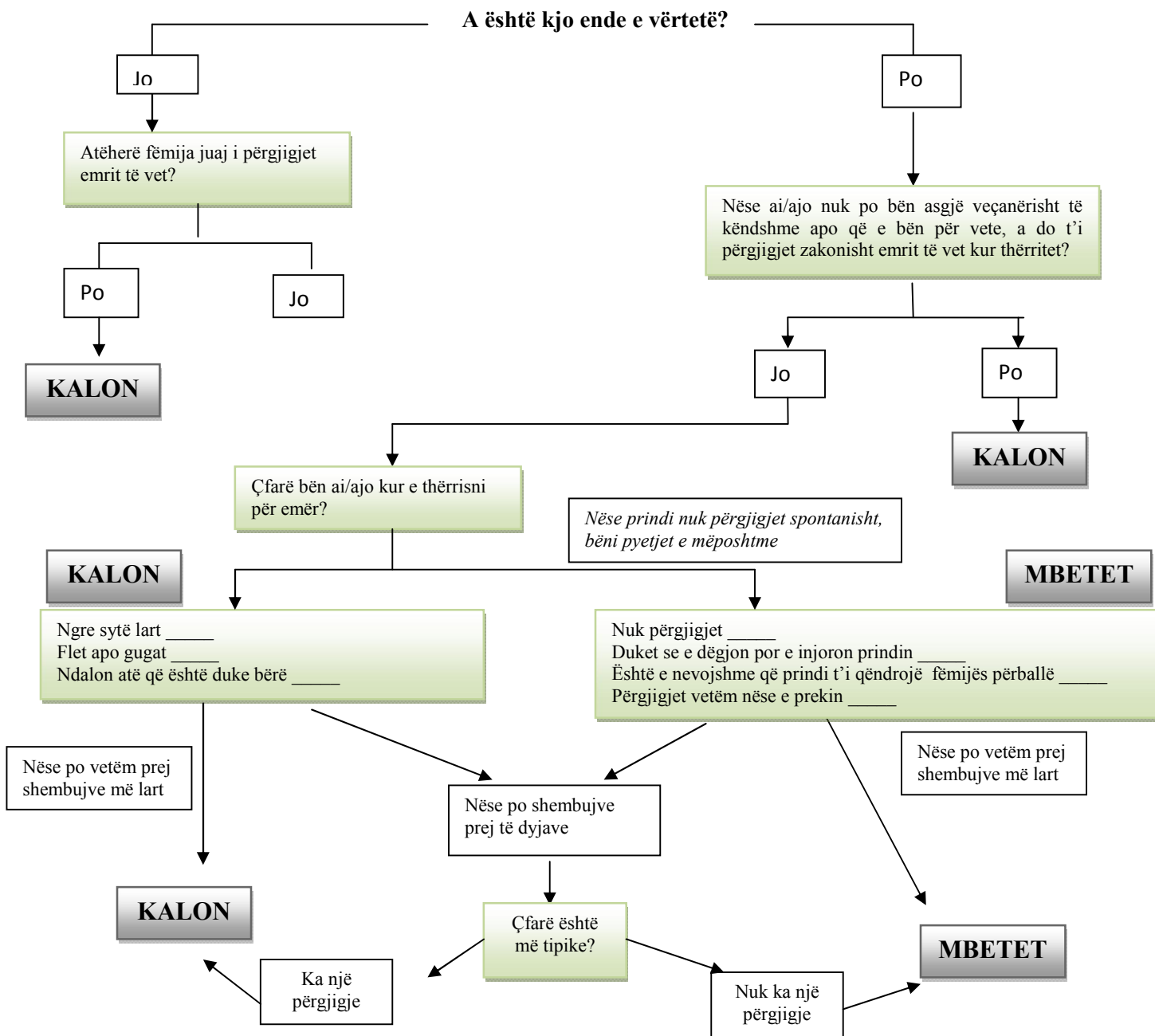

15. Ju treguat se kur tregoni një lodër në dhomë \_\_\_\_\_ nuk e shikon atë. (Kritike).

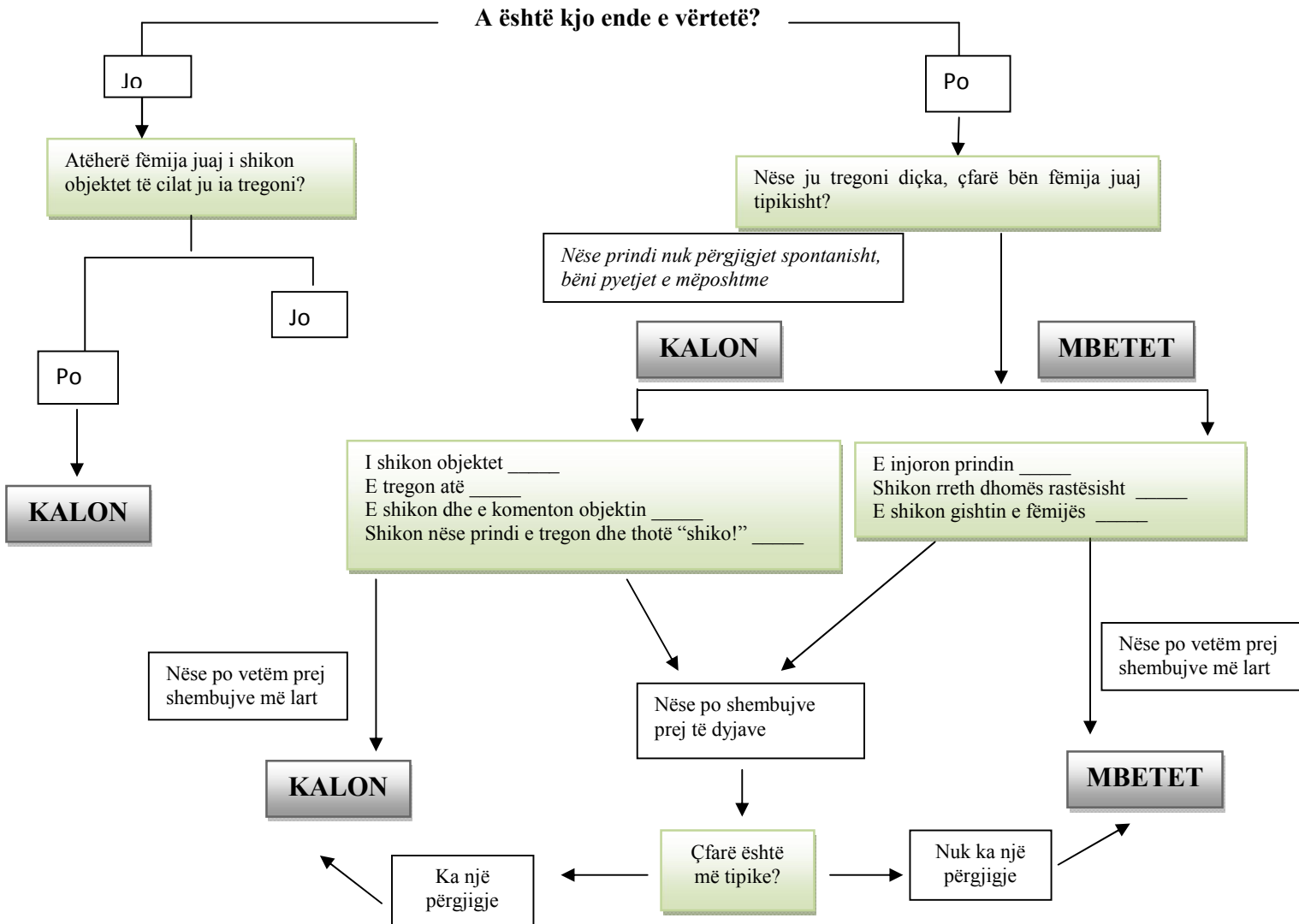

16. Ju treguat se fëmija juaj nuk ecën.

A është kjo ende e vërtetë?

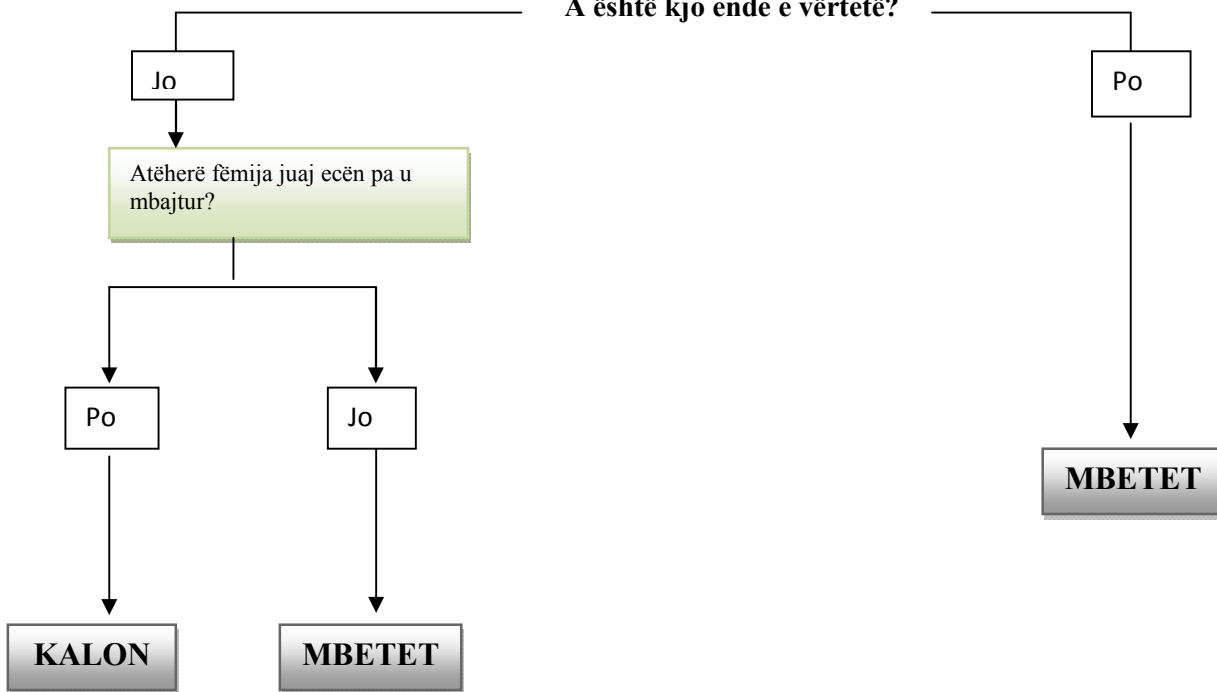

17. Ju treguat se \_\_\_\_\_ nuk i shikon gjërat të cilat ju po i shihni në atë moment?

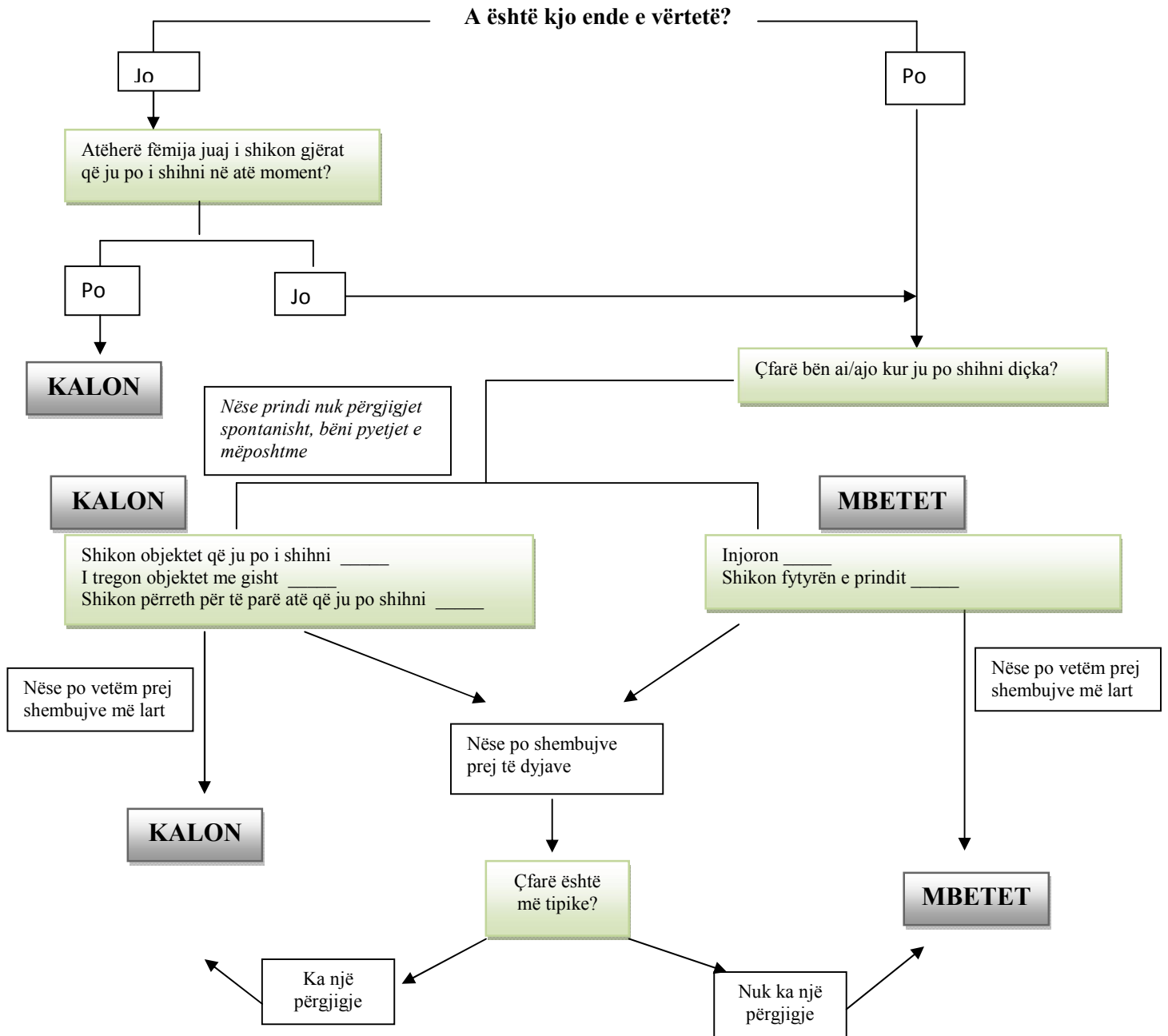

18. Ju treguat se \_\_\_\_\_ bën lëvizje të pazakonta të gishtit pranë fytyrës së vet.

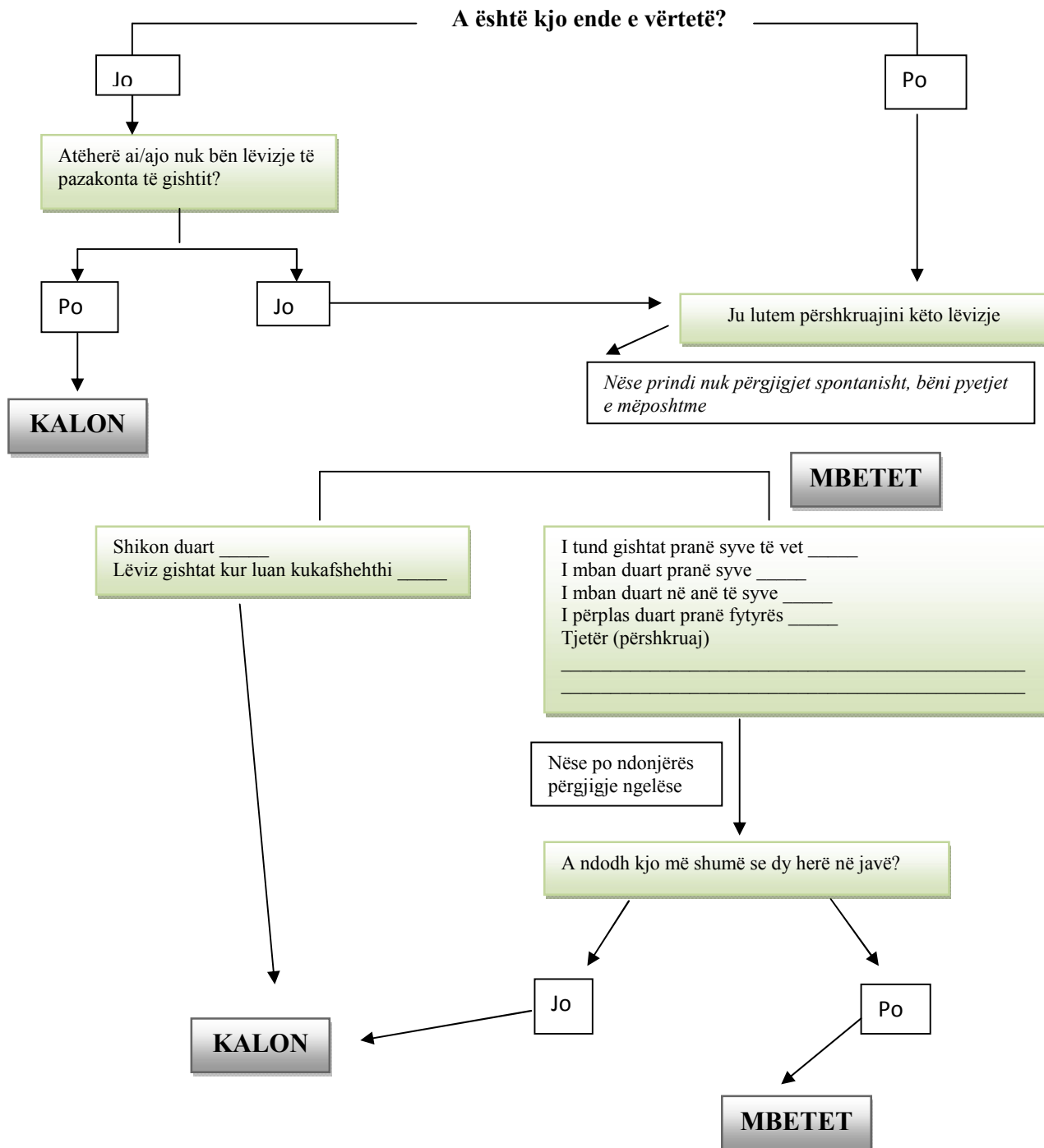

19. Ju treguat se \_\_\_\_\_ nuk jua tërheq vëmendjen ndaj aktivitetit të vet.

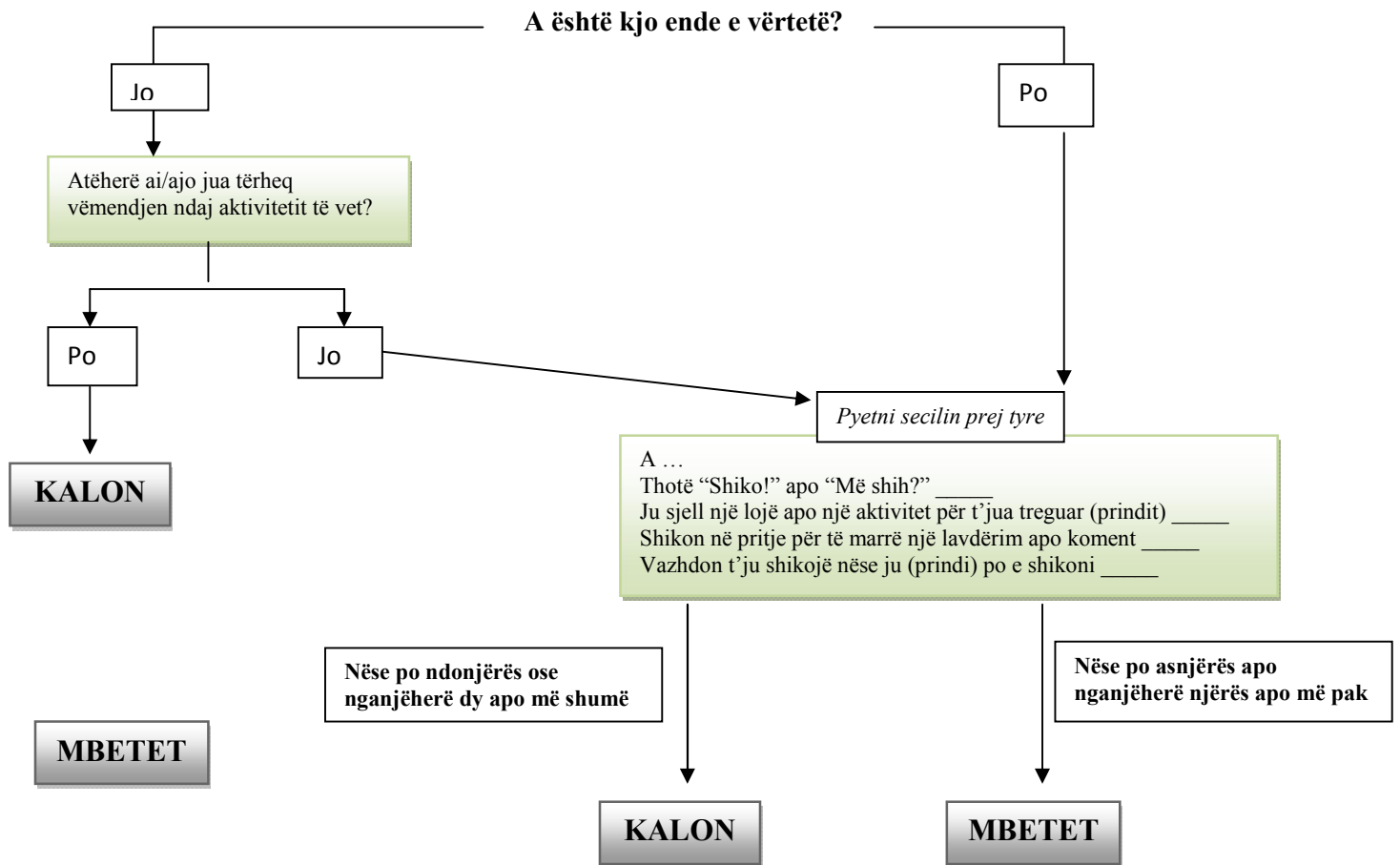

**20. A e keni pyetur ndonjëherë veten nëse fëmija juaj është i shurdhër?**

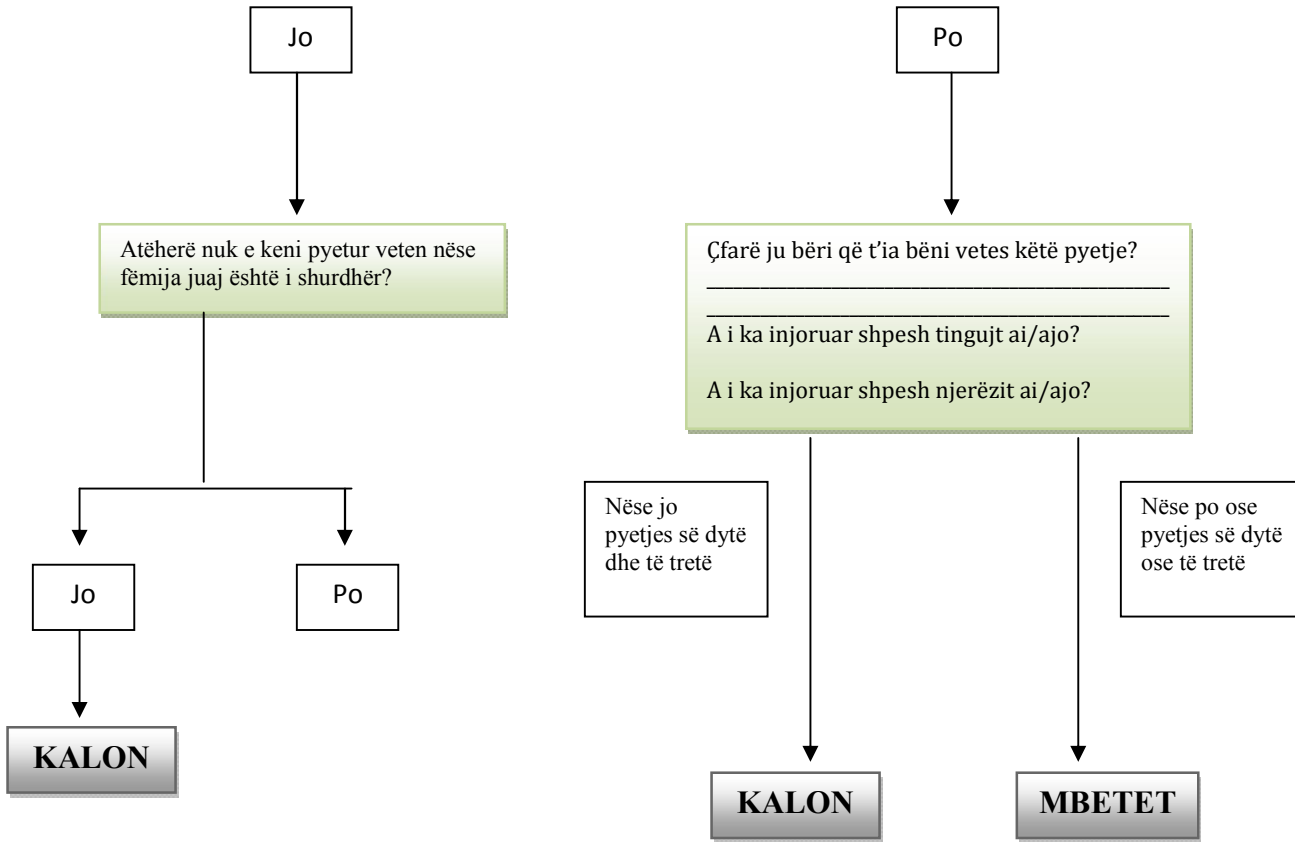

***Pyetini të gjithë prindërit:***

A i është testuar dëgjimi fëmijës suaj? Nëse *PO*, cilat ishin rezultatet?

*Rezultatet* \_\_\_\_ dëgjimi i dëmtuar \_\_\_\_ dëgjimi në nivel normal

*Nëse dëgjimi është i dëmtuar > KALON*

*Shënim: Nëse prindërit raportojnë se ata i kanë bërë pyetje vetes për dëgjimin e fëmijës vetëm si pjesë e kontrollit rutinë > KALON*

*Shënim: Pavarësisht rezultateve të testimit të dëgjimit, nëse fëmija injoron tingujt apo njerëzit > MBETET*

21. Ju treguat se \_\_\_\_\_ nuk kupton atë që thonë njerëzit.

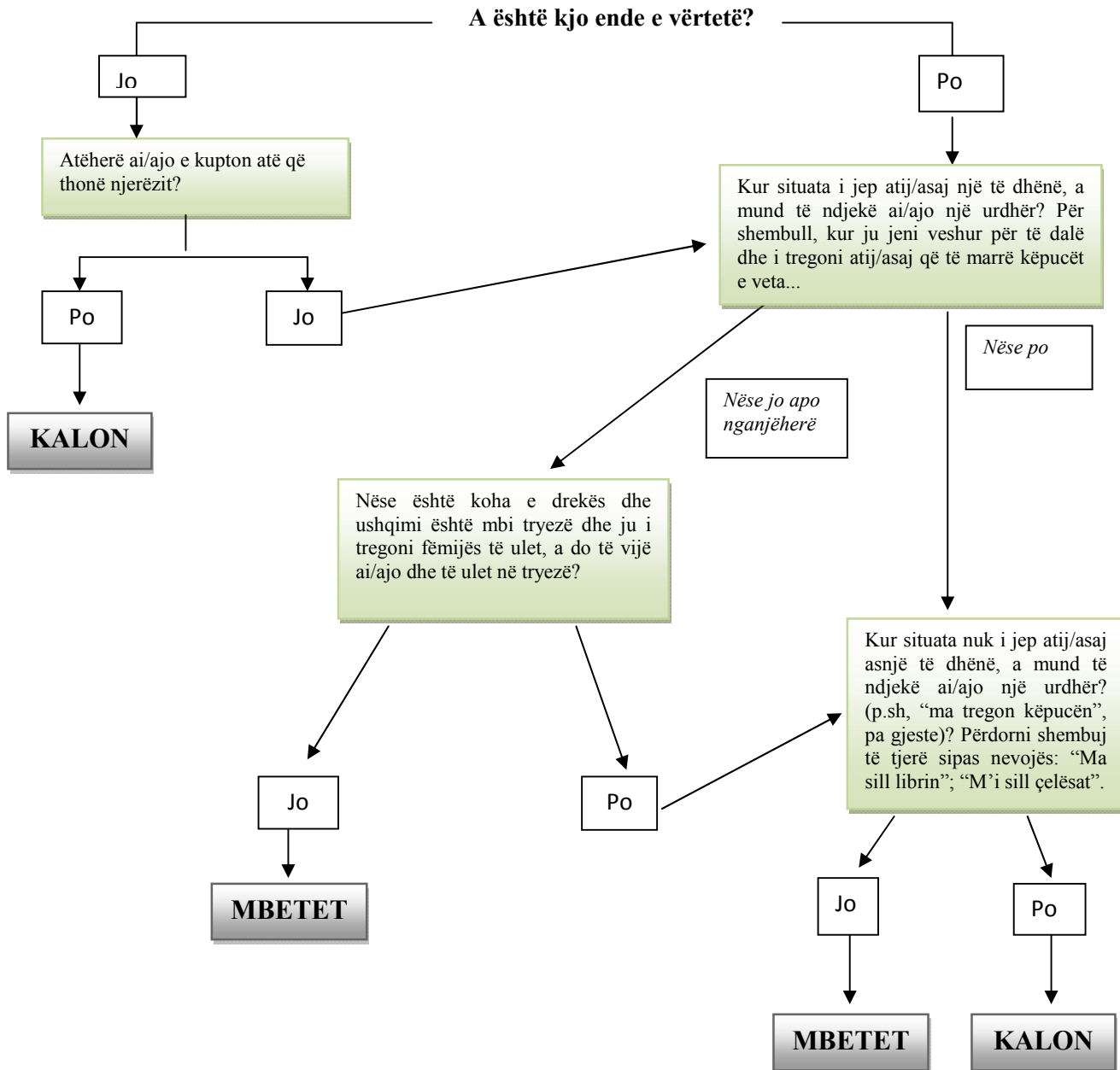



22. Ju treguat se \_\_\_\_\_ nganjëherë i ngul sytë në zbraçeti apo endet pa qëllim.

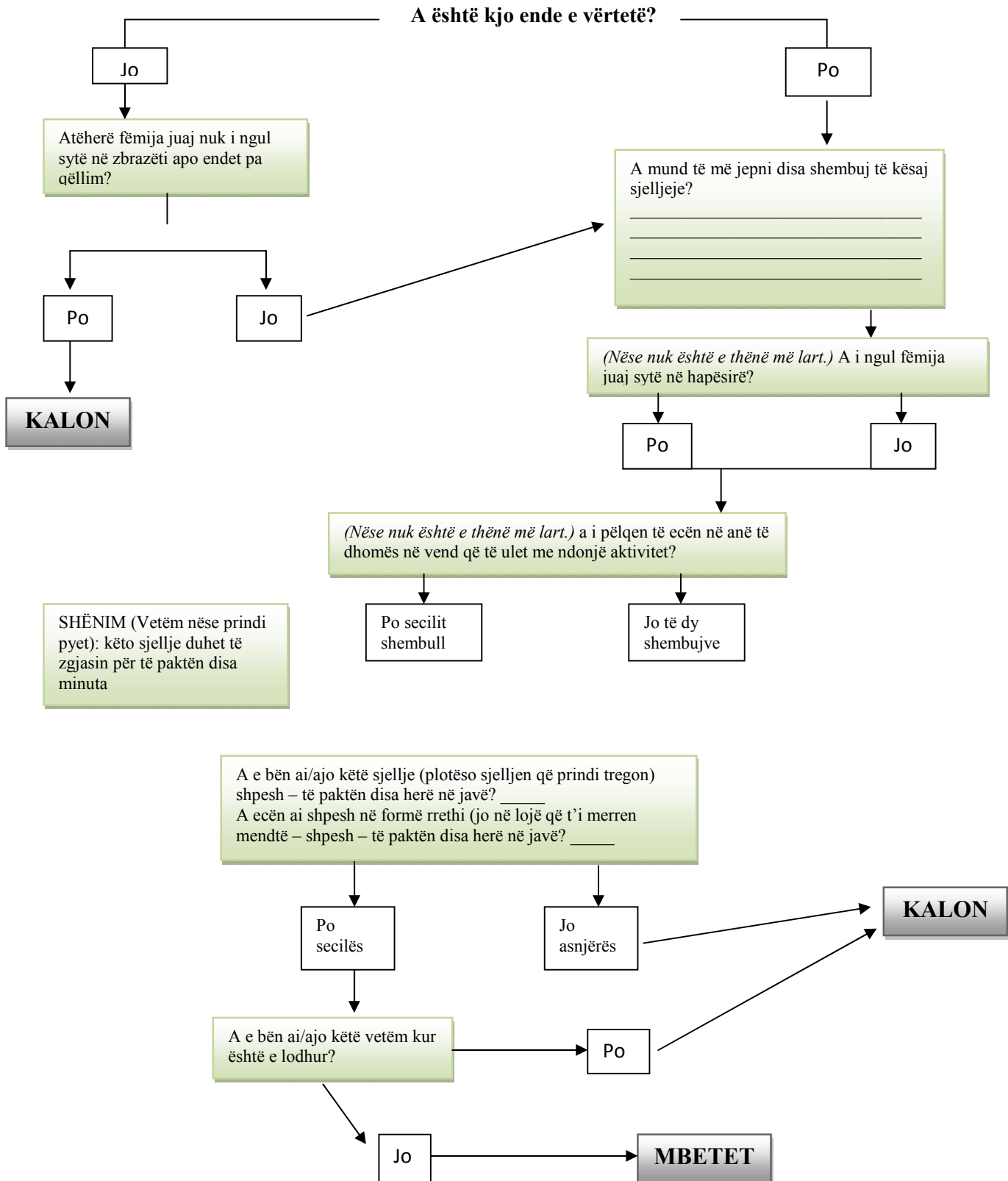

23. Ju treguat se \_\_\_\_\_ zakonisht nuk e sheh fytyrën tuaj për të parë reagimin tuaj kur përballet me diçka të panjohur dhe pak të frikshme.

